

DEPARTEMENT DE SEINE ET MARNE

Commune de SAMOIS SUR SEINE

Dossier de Permis d'Aménager

« Le Verger »

PA 04 – Plan de composition

SAMOIS SUR SEINE  
Le ..... 06 SEP 2019 .....  
Vu pour être annexé  
à mon arrêté en date  
du ..... 06 SEP 2019 .....  
Le Maire,

Maîtres d'ouvrage



**Geoterre**

7 bis rue des Sesçois

77590 BOIS LE ROI

Tel : 01.64.71.18.70

Email : contact@geoterre.fr



Maîtres d'œuvre

**Architecte – Urbaniste**



**SJLArchitecte**

26 Avenue du 8 mai 1945

95200 SARCELLES

Tel : 09.52.05.02.55

Email : sluzon@sjlarchitecte.com

**Géomètre-Expert**



**ECMO**

27 rue des Hauteurs du Loing







77140 NEMOURS

Tel : 01.64.28.02.63

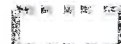
Email : nemours@ecmo.fr

Date : 01/07/2019

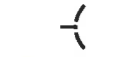
**Légende :**

-  Périmètre de l'opération
-  Accès obligatoire au lot
-  Emprise non-constructible
-  Zone d'implantation de la construction principale et d'éventuelles annexes
-  Servitude de réseaux
-  Façade / pignon comprenant au moins une ouverture
-  Arbre existant conservé



SAMOIS SUR SEINE  
 Vu pour être annexé  
 à mon arrêté en date  
 du 06 SEP. 2019  
 Le Maire,

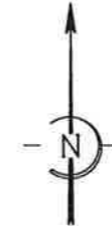

SJLARCHITECTE  
 26, Avenue du 8 mai 1945  
 95200 SARCELLES  
 samuel@sjlarchitecte.com

Signatures:
Ech: 1/500
PLAN DE COMPOSITION PA-4
SAMOIS SUR SEINE