

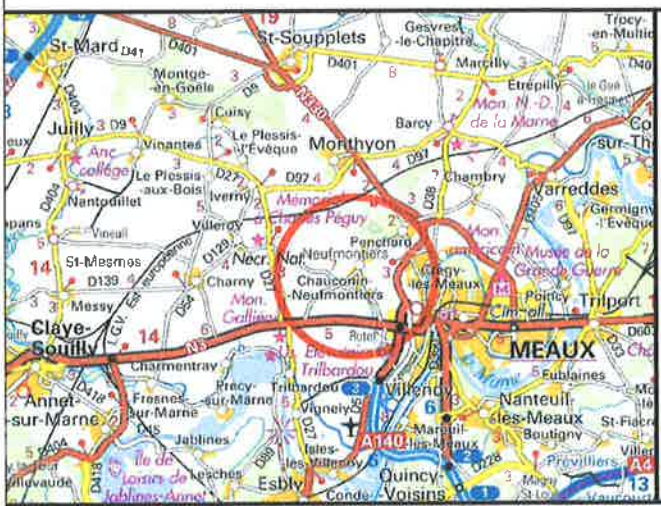

GEOTERRE	Aménageur Foncier 7bis, rue des Saesois - 77590 BOIS LE ROI Tél. 01.64.71.18.70 Mail : contact@geoterre.fr
URBA-TERRE	Aménageur Foncier 12, Quai d'Anjou - 94340 JOINVILLE-LE-PONT Tél. 01.55.96.70.73 Mail : fmesa@urba-terre.com



CHAUCONIN-NEUFMONTIERS

LOTISSEMENT THERMIDOR PA

Rue Desoyer – Allée Germinal
 Section avant division : Y n° 329-338 et B n°829partie
 Section après division : Y n°- et B n°

Contenance cadastrale : 1ha48a52ca

IND.	MODIFICATION	DATE	N° DOSSIER
1	Plan Topographique	28/05/2019	04195-11/TC
2	Permis d'Aménager	25/07/2019	N° PLAN
			04195-11.DWG



INFRASTRUCTURE
 MAÎTRISE D'ŒUVRE
 INFRASTRUCTURE
 AMÉNAGEMENT URBAIN

ECHELLE : 1/500



Vu pour être annexé

PLAN DE DIVISION



Le 01 OCT. 2019
Emmanuel Tondou
 Adjoint délégué à
 l'urbanisme

Coordonnées rattachées au système RGF 93 CC 49 sans déformations. (G.P.S. Temps Réel)
 Nivellement rattaché au N.G.F. altitudes normales.

NOTA : Les limites ne seront définitives qu'après bornage contradictoire.

NOTA: LES INFORMATIONS SUR LES RÉSEAUX SONT NON EXHAUSTIVES ET FOURNIES À TITRE INDICATIF, SUR LA BASE DE DONNÉES COMMUNIQUÉES PAR LE PROPRIÉTAIRE.
 AUCUNE VÉRIFICATION N'A ÉTÉ EFFECTUÉE PAR LA SOCIÉTÉ DML.
 CHAQUE UTILISATEUR DE CE DOCUMENT DEVRA S'ASSURER DE LEUR EMPLACEMENT EXACT AVANT TOUTE INTERVENTION.
 LA RESPONSABILITÉ DU CABINET DML NE SAURAIT ÊTRE ENGAGÉE EN CAS DE DÉCOUVERTE DE RÉSEAUX NON APPARENTS LE JOUR DU RELEVÉ.

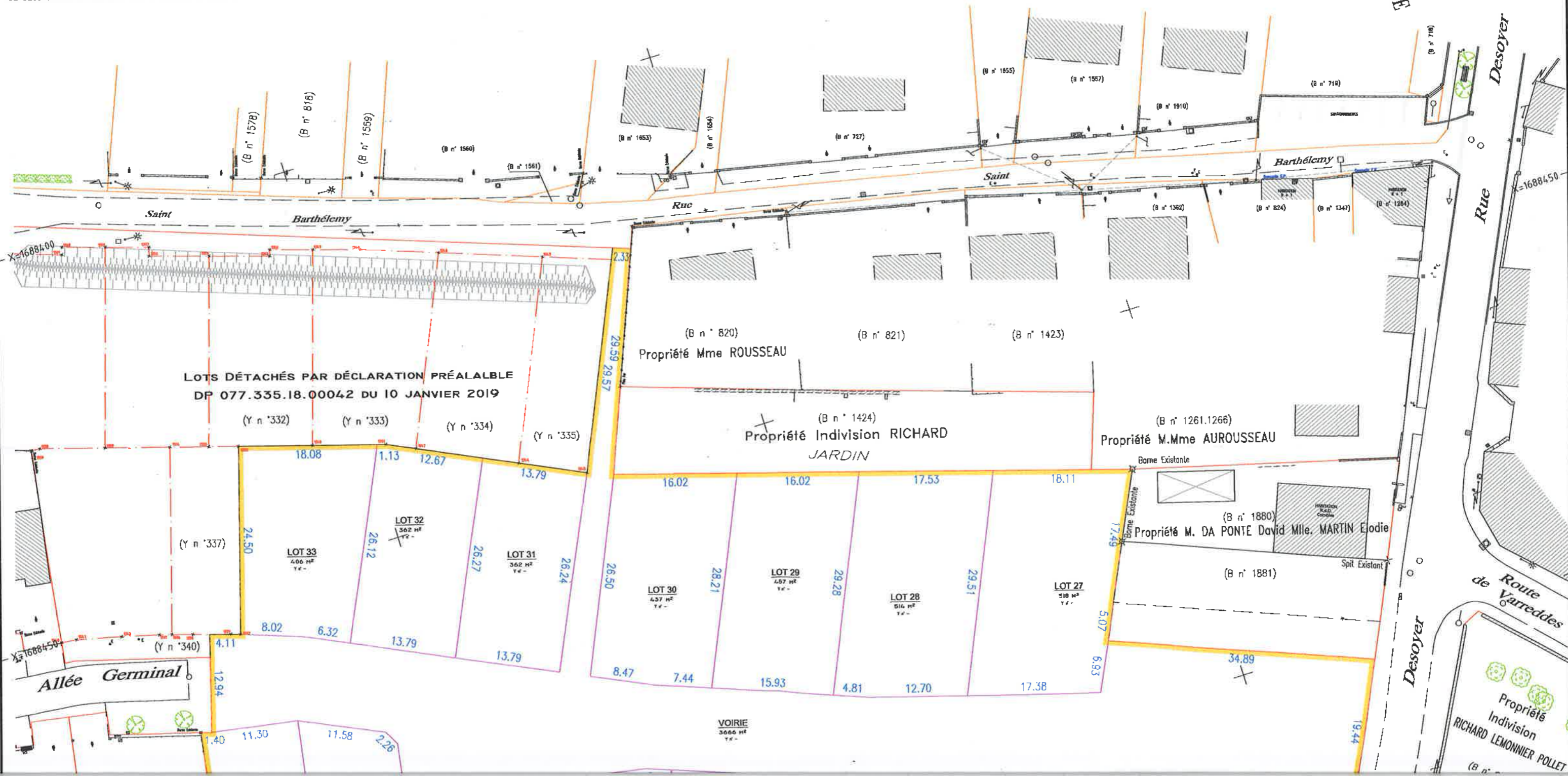
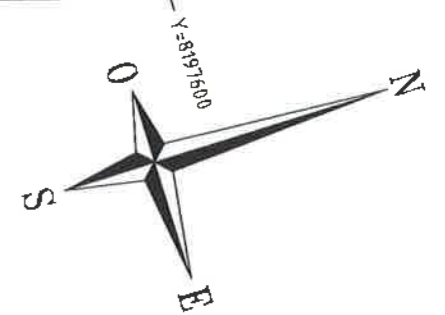

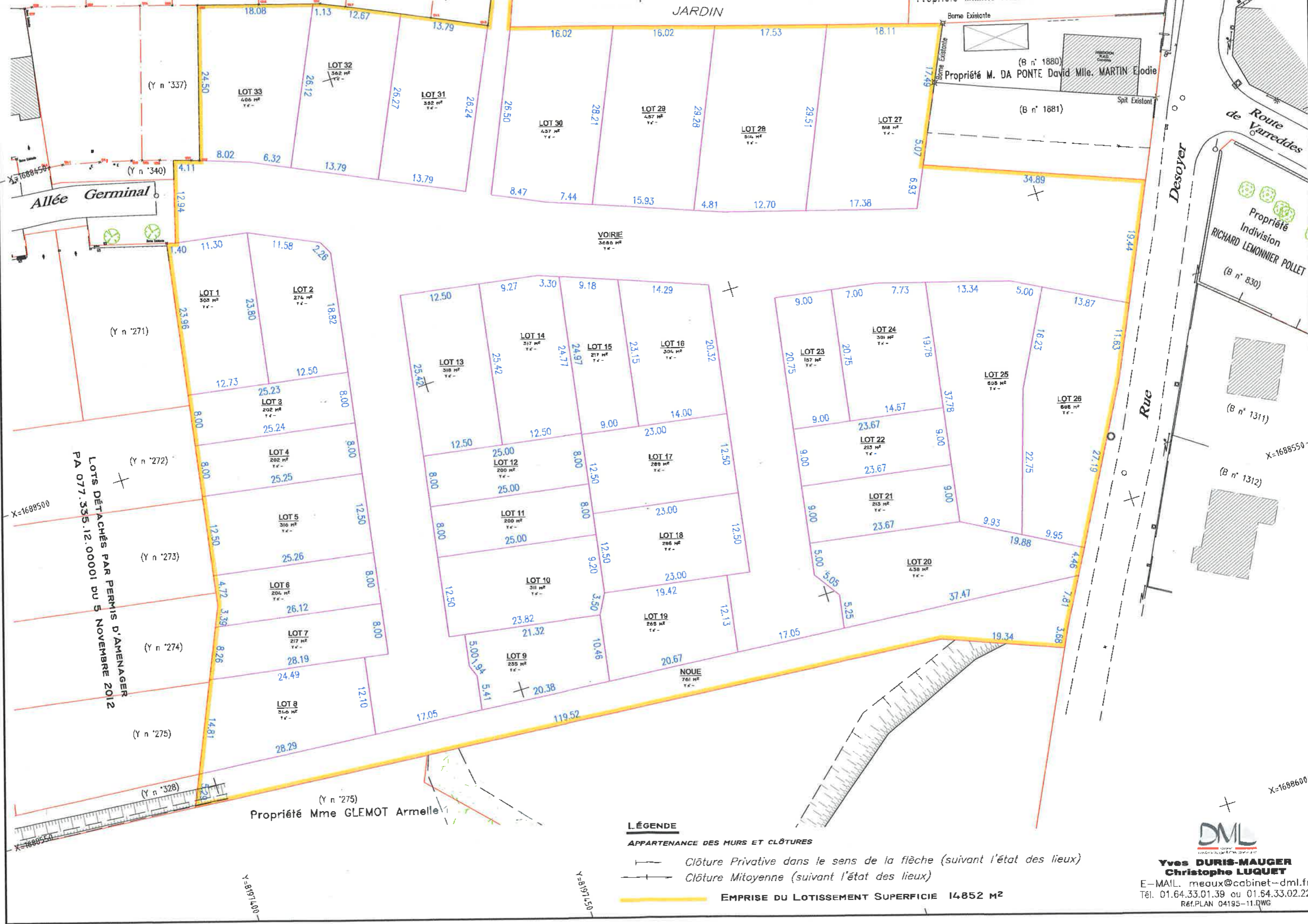

LOTS DETACHÉS PAR PERMIS D'AMENAGER
 PA 077.335.12.00001 DU 5 NOVEMBRE 2012

(Y n° 275)
 Propriété Mme GLEMOT Armelle

(B n° 1880)
 Propriété M. DA PONTE David Mlle. MARTIN Elodie
 (B n° 1881)

Propriété
 Indivision
 RICHARD LEMONNIER POLLET
 (B n° 830)

(B n° 1311)

(B n° 1312)

LÉGENDE

APPARTENANCE DES MURS ET CLÔTURES

- Clôture Privative dans le sens de la flèche (suivant l'état des lieux)
- Clôture Mitoyenne (suivant l'état des lieux)

EMPRISE DU LOTISSEMENT SUPERFICIE 14852 M²



Yves DURIS-MAUGER
Christophe LUQUET
 E-MAIL: meaux@cabinet-dml.fr
 Tél. 01.64.33.01.39 ou 01.64.33.02.22
 Réf. PLAN 04195-11.DWG